



Linnean
initiatief

2022
in beeld

**Het Linnean
Initiatief:
een landelijk en
multidisciplinair
netwerk dat
verbindt, inspireert
en adviseert bij de
implementatie van
waardegedreven zorg**

uitwisseling
nieuwe ontwikkelingen
motivatie
inspireren
inspiratie opdoen
verbeteren
netwerken
verbeteren
verhalen horen
ontmoeten
programma
nieuwsgierigheid
kennismaking
leren van anderen
voorbeelden zien
wie is waar mee bezig
inspiratie
nieuwe ideeën opdoen
voorbeeld geven
verbeteren zorg
nieuwe
ontwikkelingen
informatie
kennis delen
wgz verder brengen
netwerk
kwaliteit van leven
leren van elkaar
informatie verzamelen
kennis uitwisselen
voorbeelden ophalen
mijn voorbeeld delen
informatie ophalen
leren en netwerken
kennismaken
goede voorbeelden
patient relevante waarde
voorbeeld delen
leren



Voorwoord

Verbinden, inspireren en adviseren, dat zijn de kernwaarden van het Linnean Initiatief. Het doel van ons netwerk is het sneller implementeren van waardegedreven zorg in Nederland. We zijn een open, landelijk en multidisciplinair netwerk. In 2017 gestart met 40-50 enthousiastelingen en inmiddels zijn we doorgegroeid naar 1300 leden. Onder onze leden zijn patiënten(vertegenwoordigers), zorgverleners, beleidsmakers, zorgverzekeraars en commerciële partijen. Iedereen draagt bij op persoonlijke titel.

'Linnean in beeld – 2022' toont de georganiseerde activiteiten en opgeleverde kennisproducten in 2022. Centraal bij alle activiteiten en producten staat het motto: 'In verbinding met elkaar, met collega's binnen en buiten je eigen organisatie'. In de post-corona tijd vonden bijeenkomsten veelal digitaal plaats. Op 29 september ontmoetten 180 leden elkaar fysiek in het Planetarium in Amsterdam tijdens onze eerste lustrum-bijeenkomst. "Waarde in de zorg, nu en in de toekomst". Laten we met elkaar toewerken naar zorg die werkt, voor jou en met jou. We hopen van harte dat dit jaarverslag je inspireert en dat je in 2023 weer (online) deelneemt aan de activiteiten die we organiseren. Verbinding begint immers met elkaar leren kennen!

Arie Franx, Willem Jan Bos, Matthijs van der Linde en Marloes Zuidgeest

Bijeenkomsten

Mijlpalen:

Bijeenkomsten worden gemiddeld beoordeeld met

7,8

Gemiddeld zijn **132** leden aanwezig (range 90-180) of kijken de uitzending terug

>2366 weergaven op YouTube dit jaar

Aan de slag met Waardegedreven zorg

20 januari – Fabriq Media Group Amsterdam



beoordeling
8

aanwezig
deelname
150

terug
gekeken
+/-1317*

*totaal van meerdere filmpjes

ONDERWERPEN:

- WGZ in een notendop, het WGZ-huis en de zeven domeinen van WGZ
- Hoe te beginnen met WGZ
- Wat is de rol van de zorgverlever en patiënt?
- Wat levert WGZ op?
- Aandacht voor cultuur, leiderschap en veranderproces
- Praktische tips aan de WGZ-starter

GESPREKSLEIDER:

Ton Hanselaar

SPREKERS:

Marie José Kleene, Inger Deijle, Joliene Munier, Arie Franx

VERDIEPINGSSSESSIES:

1. **Multidisciplinair tem** Michèle van der Kemp, Marieke de Boer en Annet van Schuppen
2. **Zorgpaden en uitkomsten** Vincent Wiersma en Marie José Kleene
3. **Kosten en bekostiging** Arthur Hayen en Deirisa Lopes Barreto
4. **Ketensamenwerking** Ina Kuper en Jan Hazelzet
5. **Leren, innoveren en verbeteren** Paul van der Nat en Dennis van Veghel
6. **Data en IT** Johan van Soest en Tim Grevelink
7. **Cultuur en leiderschap** Arie Franx en Linetta Koppert

[meer informatie:](#)

Wat werkt in de implementatie van waardegedreven zorg en waarom?

10 maart – Kas in Woerden



beoordeling
8

aanwezig
110

terug
gekeken
+/- 440

ONDERWERPEN

- Gesprek met patiënt in de dagelijkse zorg
- Leren en verbeteren van zorgpraktijk aan de hand van PROMs
- Kosten en waardegedreven zorg

GESPREKSLEIDER

Arie Franx

SPREKERS

- Chrétien Brandt, Jan-Jaap Hendrickx, Maud van Muilekom, Philip van der Wees
- Maarten Dorr, Hanneke van der Wal-Huisman, Martine de Bruijne.
- Maura Leusder, Kees Ahaus, Deirisa Barreto Lopes, Peter Dohmen, Floris van Zijl

meer informatie:

In 7 stappen naar een waardegedreven zorg dashboard

26 mei – Avex studio in Utrecht



beoordeling
7,8

aanwezig
90

terug
gekeken
+/- 543

ONDERWERPEN

- Eindgebruiker van het dashboard
- Data voor het dashboard
- Uiterlijk van het dashboard
- 7-stappen model

GESPREKSLEIDER

Robert Winkel

SPREKERS

Anne Vogelaar, Anouck Splinter, Johan Hogendoorn, Sara Sprinkhuizen

DEELSSESSIE

- Samen beslissen dashboard - Santeon - Chronisch nierfalen en borstkanker Dorinde van der Horst en Anne Vogelaar
- Samen beslissen dashboard - SynQuest - GGZ diversie cliëntengroepen Margot Metz, Charlotte Marchandise en Stasja Draisma
- Leer- en verbeterdashboard Zuyderland Lars Rok
- Leer- en verbeterdashboard Zorgladder - aambeien Anouck Splinter en Mark Tenhagen

De Q&A sessie na afloop:

meer informatie:

Lustrum 5 jaar Linnean Waarde in de zorg, nu en in de toekomst

29 september – Planetarium Meeting Center Amsterdam

beoordeling
7,5

aanwezig
180

ONDERWERPEN:

- Plenaire opening
- Terugblik: Ontstaan Linnean in Washington
- Betrek de patiënt
- De Linnean quiz
- Linnean Initiatief: een wereldwijd uniek voorbeeld – felicitaties van Stefan Larsson
- Paneldiscussie ‘Van beleidsconcurrentie naar convergentie’

DEELSESSIES:

- Workshop ‘Aan de slag met waardegedreven zorg’
- Stel jij de juiste prioriteiten op Data & IT-gebied?
- Waardegedreven zorg vereist waardegedreven bekostiging
- Waarde leveren in waardegedreven zorg
- Datavisualisatie & interpretatie: zo doe je dat
- Het Veranderspelspel: jij hebt de sleutel in handen!
- Implementeren van (elementen) van waardegedreven zorg: hoe evalueren we dat?





“Waardegedreven zorg is niet alleen aansluiten bij wat belangrijk is voor de patiënt, maar ook wat belangrijk is voor de zorgprofessional, zoals elkaar kennen, van elkaar leren, verbeteren van de zorg, werkplezier en passende zorg leveren. Het Linnean Initiatief draagt hier in grote mate aan bij.”



“Linnean: 5 jaar ontwikkelen van ideeën en uitwisselen van ervaringen met enthousiaste mensen!”



“De grote waarde van het Linnean Initiatief is dat het heeft bijgedragen aan verzamelen en delen van praktische kennis over waardegedreven zorg. De kunst wordt nu dat ketenbreed toe te passen.”



“Het Linnean Initiatief organiseert altijd ontzettend inspirerende bijeenkomsten en webcasts, waar veel interactie plaatsvindt tussen de aanwezigen en veel ruimte is voor kennis- en ervaring uitwisseling. Ik vind het dan ook erg leuk om een actieve bijdrage hieraan te leveren, bijvoorbeeld bij de webcast ‘Wat werkt in de implementatie van waardegedreven zorg en waarom’.”



“Wat ik het meest waardeer aan het Linnean Initiatief is dat alle stakeholders in de zorg op een constructieve manier met elkaar samenwerken en de drive hebben om de zorg te verbeteren. Niet alleen door er met elkaar over te praten maar daadwerkelijk plannen en ideeën ten uitvoer brengen. Linnean geeft gewoon energie!”



sfeerimpressie:

lees alle quotes hier:

meer informatie:



Getekend verslag

WAARDE in de ZORG NU EN IN DE TOEKOMST

29
SEPTEMBER
2022

ARIE FRANX & WILLEM JAN BOS

PANEL DISCUSSIE

VAN BELEIDSCONCURRENTIE NAAR CONVERGENTIE

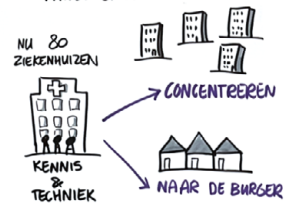

MARK KRAMER
SAMENWERKEN HELPT!

WILLEMJIN KROL
BREMEN OP MENSEN
DUURZAAMHEID!

BEL ME!
VINCENT PELGRÖM
EEN STAP VERDER!

STEPHANIE DALEWEIJ
SAMENWERKEN
DOOR STAKEHOLDERS

THEO KOSTER
PATIËNT OP TRACHT
PATIËNT WORDT OVERVRAAGD

WE MOET NAAR
DE ECHT LANGE
TERMIJN GAAN
KIJKEN!

HET ZIEKENHUIS VERDWIJNT
ALS FULL-SERVICE INSTITUUT

NIEUWE UITKOMSTMATEN
SPELEN EEN ROL BIJ HET
BEPALEN VAN EFFECTIVITEIT

INDIVIDU
MEET WAT
JE WILT
WETEN!
TRANSLIE
NODIG

ZONDER PATIËNT
GEEN INNOVATIE

WIE WACHTTE
ER OP EEN
TELEFOON
ZONDER
KNOPPEN?
BIJORK
OP
110 BEATS

HET LINNEAN INITIATIEF
IS NOG NIET KLAAR!

THEA SCHUKKEN
WWW.BEELDINWERKING.NL

5
JAAR
LINNEAN

MARK KRAMER



MARLOES ZUIDGEEST



JOLIENE MUNIER



MARIEKE DE BOER



ALLEN RELEVANTE VRAGEN?



KOSTEN IN KAART



STEFAN LARSSON
THINK DIFFERENTLY
ABOUT HEALTHCARE



CHANGE THE SYSTEM!

SHARED PASSION!

SUCCESS FACTORS

DEEP EXPERTISE
WITHOUT VESTED
INTERESTS

ACTIVE WORKING
GROUPS

STAY AWAY FROM
DECISION MAKING

CONGRATULATIONS!

DATAVISUALISATIE
& INTERPRETATIE
ZO DOE JE DAT!



HET VERANDERSPEL
JY HEBT DE SLEUTEL
IN HANDE!

STEL JY DE JUISTE
PRIORITEITEN OP
DATA & IT GEBIED?

ZORGEN DOELEN!
DOEN WEL DE JUISTE
DINGEN

DE BALANZ
LANZAM
LEEG
LAREN LOEPEN

WAARDEGEDREVEN ZORG
VERLEIST
WAARDEGEDREVEN
BEERSTIGING

WAARDE LEVEREN IN
WAARDEGEDREVEN
ZORG

WIEBENI
BOLPUN

WAT VIND
JY
ERIN?

IMPLEMENTATIE
ONDERZOEK:
WAT IS EEN JUIST ONTWERP?

Onze leden

Mijlpalen:

>63.557
bezoekers
website

>44%
van de leden
heeft een
volledig
profiel*

>1297
leden

>28
inspiratie-
of praktijk-
verhalen

in totaal >150
verhalen op
www.linnean.nl

*organisatie, functie, expertise, e-mailadres én telefoonnummer

Leden zijn werkzaam bij:

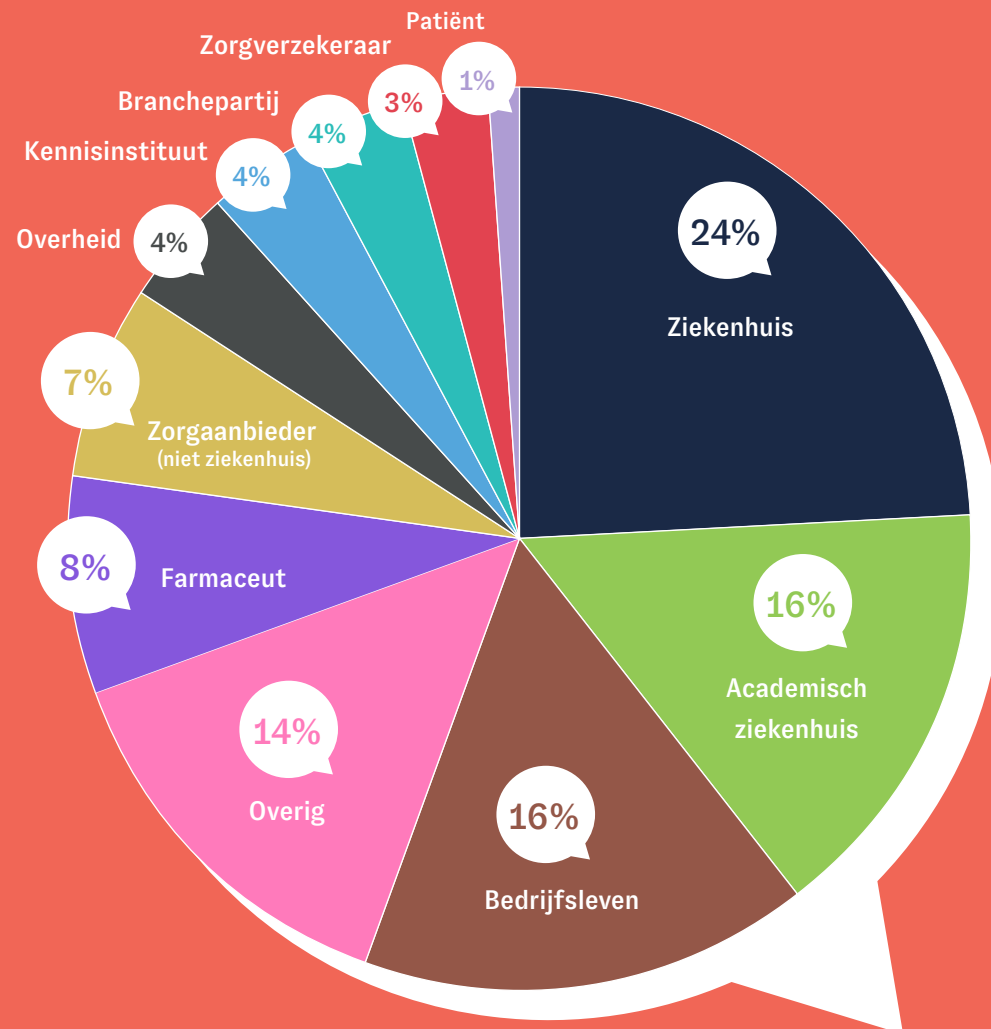

Groei van het aantal leden

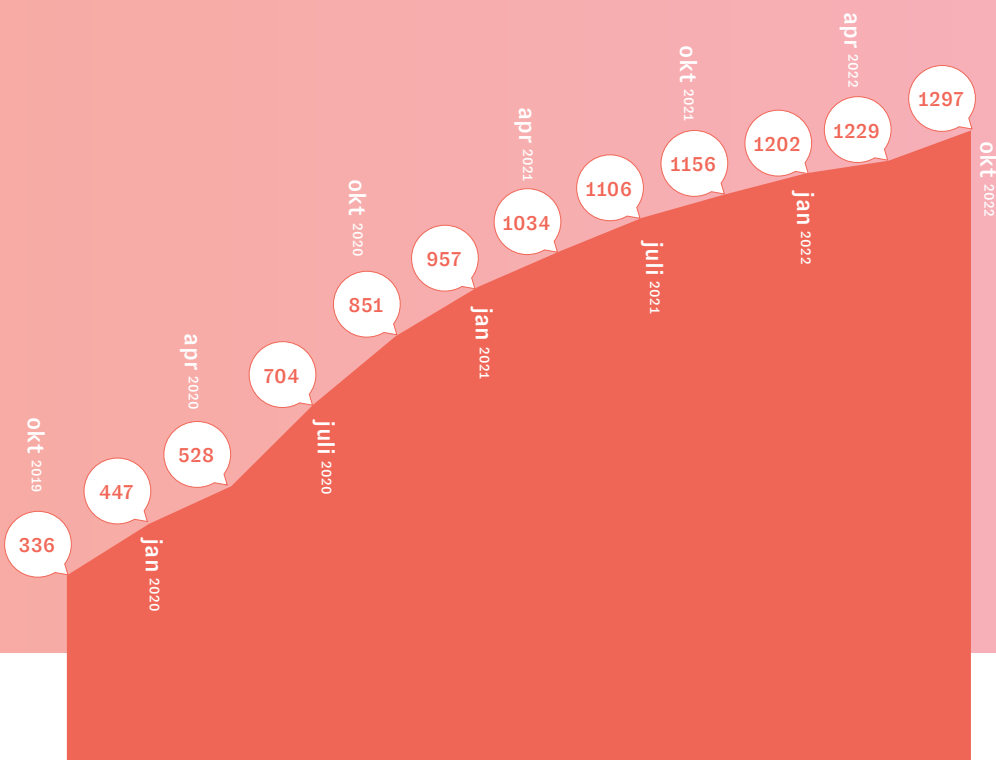

In 2022 hebben drie werkgroepen een doorstart gemaakt. De werkgroep Onderwijs & Opleiden werd de werkgroep Veranderkunde; de werkgroep PREMs werd de werkgroep Waardegedreven verbeteren; en uit de werkgroep Kosten ontstond de werkgroep Waardegedreven bekostiging: van theorie naar praktisch. De werkgroepen Evaluatie en GGZ denken na over een doorstart.

WERKGROEP	aantal leden				aantal keer bij elkaar gekomen in 2022	webcast
	2022	2021	2020	2019		
PREMs	-	85	71	49	1	2021
Data & ICT	91	85	66	34	6	2 workshops 2022 Workshop 2021 Webcast 2020
Datavisualisatie/ dashboard	84	73	42	-	4	2020/ 2022
Versnelling (grote groep)	74	68	52	-	0	2022
Versnelling (kerngroep)		18	14	-	2	2022
Evaluatie	39	35	32	15	1	2022
Kosten	41	36	29	7	0	2021
Kosten over de keten heen	7				5	
IPUs/ Aandoeningsgericht organiseren	23	22	20	-	2	2021
Onderwijs en opleiden	20	19	15	9	-	Rondetafel 2021
GGZ	23	22	-	-	2	
Bekostiging 2.0	12	-	-	-	8	
Waardegedreven verbeteren	7	-	-	-	1	
Veranderkunde	18	-	-	-	8	
Zorg 2050+: organiseren en financieren van waarde	5	-	-	-	1	
Slappende werkgroepen						
Privacy		12	12	6		
Inspiratie netwerk		47	40	21		
Bekostiging 1.0	73	71	56	23	-	2020
PROMs + PREMs	87	85	71	49		

Thema's van waardegedreven zorg onder de aandacht

In 2022 organiseerden we Waardegedreven Zorgexpertsessies. In deze sessie vertelt een lid waarmee hij/ zij bezig is. Deze reeks begon vanuit de reis van de patiënt, daarna raakte het diverse thema's van waardegedreven zorg als meten van uitkomsten, kosten, bekostiging, ketensamenwerking, data & IT, geestelijke gezondheidszorg en een aandoeningsgericht organiseren.

Patiëntreis en rol van de patiënt (patiënt centraal)

27 januari, Riky de Veth en Theo Koster

Waarde toevoegen voor nierpatiënten met kwaliteitsregistratie Nefrologie

31 maart, Willem Jan Bos (uitkomsten)

Patiëntwaarde in de zorgketen van hartpatiënten

19 april, presentatie Dennis van Veghel en Daniela Schulz (kosten)

Waardegedreven, gezamenlijk inkoopcontract Rotterdam Stroke Service met Zilveren Kruis

[YouTube:](#)

31 mei, Jan Hazelzet (bekostiging, ketensamenwerking)

AI moet zorgverlener ondersteunen voor zorg van de toekomst

10 oktober, Sade Faneyte, Maastricht ziekenhuis (innovatie / data & IT)

We zijn snel op het spoor of onze cliënt goed reageert op de behandeling

6 september, Maarten Merkx (GGZ)

Zonder aandoeningsgericht organiseren wordt Integraal Zorgakkoord geen succes

27 oktober, Paul van der Nat

(aandoeningsgericht organiseren) [YouTube:](#)

YouTube

Op de YouTube-pagina van het Linnean Initiatief kijk je ook sessies van werkgroepen terug. Dit zijn onder andere:

Bundelbekostiging

Sander Steenhuis

Reumazorg ZWN en waardegedreven bekostiging

Johannes Schouten en Josien Veris

De implementatie van zorgbundels

Jaap van Heugten

Verdeelsystematiek Integrale Geboortezorg Organisatie Annature

Linda Nijenhuis & Rik Riemens

Regionale oncologienetwerken

Ineke Middelveldt en Thomas Reindersma

Maak kennis met de werkgroep- voorzitters



Hileen Boosman
Waardegedreven verbeteren



Frits van Merode
Data & IT



Wilbert van den Hout
Kosten



Maarten Koomans
Aandoeningsgericht organiseren



Robert Winkel
Datavisualisatie/ dashboard



Ton Hanselaar
Versnelling



Paul van der Nat
Veranderkunde



Pien Naber
Bekostiging 2.0



Pien Naber
Zorg 2050+
organiseren en financieren
van waarde



Kees Ahaus
Zorg 2050+
organiseren en financieren
van waarde



Martine de Bruijne
Evaluatie



Philip van der Wees
Evaluatie



Mart van de Laar
Zorg 2050+
organiseren en financieren
van waarde



Edwin de Beurs
GGZ



Paul Ulrich
GGZ

Kennisproducten werkgroepen

Handreiking 'In 7 stappen naar een waardegedreven zorg dashboard'

Wil je starten met het bouwen van waardegedreven zorg - dashboards? Of ben je al gestart? Bekijk dan de handreiking 'In 7 stappen naar een waardegedreven zorg dashboard'. Dit dashboard is onderdeel van een andere manier van zorg organiseren en leveren.



De 7 stappen volgen elkaar chronologisch op. De checklistvragen helpen je op weg. Wil je extra informatie en verdieping? Kijk dan onder 'meer weten'. Bij het model vind je ook veel visualisaties en voorbeelden van samen beslis dashboards met data voor individuele patiënten en leer en verbeter dashboards met data over groepen patiënten. Voorbeelden van Erasmus MC, LROI, Santeon. Zo is er voor ieder wat wils. En hoef je niet zelf het wiel uit te vinden. Wel zo gemakkelijk! Veel succes en plezier bij het ontwerpen van jouw waardegedreven zorg dashboard.

- Bekijk het [7-stappenplan](#)
- Bekijk verschillende typen dashboards: voor [samen beslissen](#) en [leren en verbeteren](#)
- Kijk de [webcast](#) terug of lees het [verslag](#)

Het 7-stappenplan werd ontwikkeld door de werkgroep datavisualisatie/ dashboarding. Klik [hier](#) voor meer informatie over de totstandkoming.

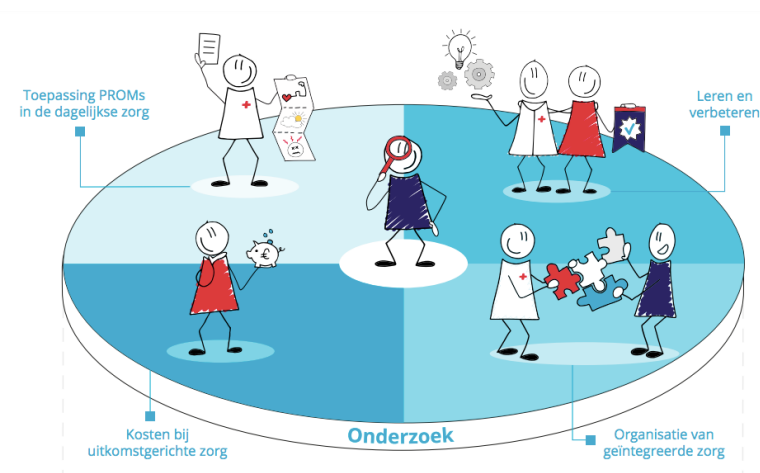

Wat werkt in de implementatie van waardegedreven zorg en waarom?

Deze vraag werd beantwoord in een grootschalig literatuuronderzoek van het programma Uitkomstgerichte zorg. Tijdens de webcast van 10 maart 2022 gingen deskundigen in gesprek over de uitkomsten van het literatuuronderzoek, maar ook wat de praktijk ons leert over waardegedreven zorg. Dit was gericht op drie niveaus: het gesprek met de patiënt in de dagelijkse zorg, het verbeteren van de zorgpraktijk op basis van geaggregeerde PROMs-data en kosten.

- Kijk de [webcast](#) terug, bekijk de [dia's](#) of lees het [verslag](#)
- Bekijk verschillende praatplaten van de systematische reviews:
- [Waardegedreven Zorg implementeren – Wat werkt en waarom?](#)
- [PROMs in de dagelijkse zorg](#)
- [Leren en verbeteren op basis van geaggregeerde patiënt gerapporteerde uitkomst informatie](#)
- [Costing in value-based healthcare – science or fiction?](#)
- [Value-Based Integrated Care](#) (niet besproken tijdens webcast)

Verkorte versie LINNEAN-MODEL: sneller meer waarde voor de patiënt

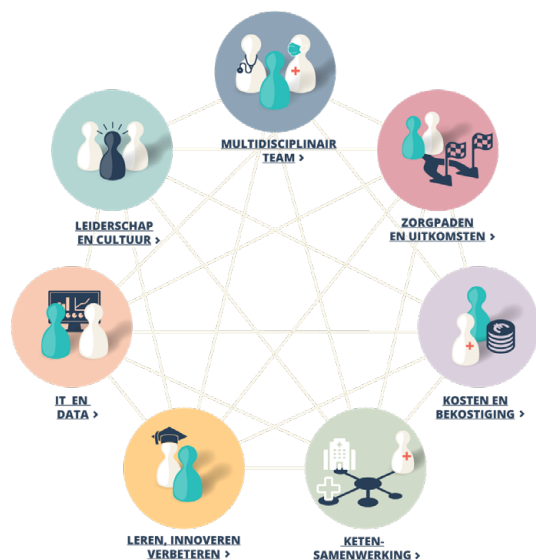

De werkgroep Versnelling introduceerde in 2021 het LINNEAN-model “Sneller meer waarde voor de patiënt”, een leidraad voor iedereen die waardegedreven zorg wilt implementeren. Het model biedt zorgverleners, patiënten, stafadviseurs, beleidsmakers en managers concrete en praktische handvatten om succesvol een WGZ-initiatief te starten. In het LINNEAN-model zijn zeven domeinen beschreven die bij een succesvolle implementatie van een WGZ-initiatief belangrijk zijn. In 2022 publiceerden ze een verkorte versie hiervan in het Nederlands en Engels.

[Lees de verkorte versie](#)

[Lees de Engelstalige versie](#)

Generieke profielschets en functiebeschrijving medisch leider in de aandoeningsgerichte organisatie

De transitie naar waardegedreven zorg introduceert nieuwe functies en verandert bestaande functies). In algemene zin hebben de nieuwe functie(s) betrekking op het organiseren en leveren van zorg rondom een aandoening in plaats van rondom een functiegerichte afdeling of eenheid. Belangrijke nieuwe functies die al in meerdere ziekenhuizen ontstaan zijn, zijn de medisch-, verpleegkundig- en bedrijfskundig leider rondom een specifieke patiëntengroep (of aandoening). De werkgroep Veranderkunde van het Linnean Initiatief heeft een generieke profielschets en functiebeschrijving opgesteld voor de medisch leider in de aandoeningsgerichte organisatie. Deze generieke profielschets en functiebeschrijving dient als hulpmiddel voor ziekenhuizen in Nederland voor het werven, selecteren en opleiden (bijv. door deelname aan een leiderschapsprogramma) van de medisch leider van een AGO.

De ambitie is om ook generieke profielschetsen en functiebeschrijvingen voor de verpleegkundig – en bedrijfskundig leider op te stellen.

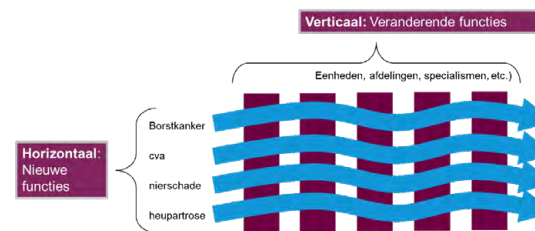

[Lees meer](#)

Alle kennis-producten op rij

- Kennisbank:** Van meten naar aantoonbaar verbeteren
- QuickScan:** Hoe waardegedreven werkt jouw team?
- Leidraad:** Aan de slag met waardegedreven zorg
- Handreiking:** In zeven stappen naar een waardegedreven zorg dashboard

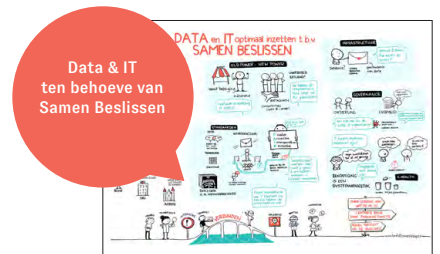
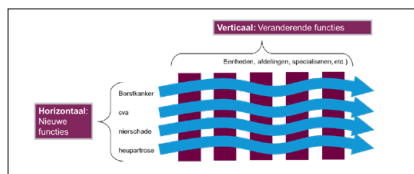

Bezoek onze website en download de producten



Download hier alle producten:

Hulp nodig bij het implementeren van waardegedreven zorg?

Linnean verbindt, inspireert en adviseert over de implementatie van waardegedreven zorg in Nederland. Ieder lid is een expert op zijn of haar gebied. Als netwerkorganisatie reiken wij graag de helpende hand, door vraag en aanbod aan elkaar te koppelen. Op basis van uw vraag over waardegedreven zorg zoeken wij een expert die deze kan beantwoorden, of die je op weg helpt met het vinden van uw antwoord. Deze experts zijn leden van Linnean of deskundigen van buitenaf.

Heb je een vraag?

- Stel hem aan Matthijs of Marloes via linnean@zinl.nl
- Ga zelf op zoek binnen de linnean-leden. Nadat je hebt ingelogd zijn alle profielen te vinden onder de oranje knop 'Netwerk' > klik op 'leden van linnean' op linnean.nl.
- Stel je vraag aan een ambassadeur of coach binnen het programma Uitkomstgerichte zorg door een [ondersteuningsverzoek](#) in te sturen.

Informatie



Inspiratie- en praktijkverhalen

In 2022 hebben we maar liefst 28 verhalen opgehaald. In aanloop naar een webcast of kennisdeling binnen een werkgroep interviewden we deskundigen. In totaal staan er >150 inspiratie- en praktijkverhalen op de website. Allen zijn ingedeeld naar de zeven domeinen van waardegedreven zorg. Zo vind je eenvoudig een praktijkvoorbeeld of inspiratieverhaal op een thema dat voor jou belangrijk is.

[Lees meer](#)



Zowel online als offline

In de afgelopen 5 jaar organiseerden wij 26 landelijke netwerkbijeenkomsten, webcasts of werkbezoeken. Hiervan organiseerden we drie webcasts en de fysieke lustrumbijeenkomst in 2022.

[Alle bijeenkomsten op rij](#)

Kennispagina's

In 2021 zijn we gestart met kennispagina's. Deze zijn bedoeld om je snel wegwijs te maken in een onderwerp. Inmiddels zijn er 10 pagina's beschikbaar:

Linnean-kennisproducten

De literatuur voor je samengevat - systematische reviews

Luisteren is het nieuwe kijken - podcasts

Speelveld en andere platforms waardegedreven zorg

Waardegedreven zorg

Samen beslissen

Van meten naar verbeteren

Beter begrip van zorgbegrippen

Waardegedreven zorg-opleidingen

PROMs - patiëntgerapporteerde uitkomsten

Raad van Advies

Sinds de zomer van 2020 vormen Fenna Heyning, Theo Koster en Katinka van Boxtel de Raad van Advies voor het Linnean Initiatief. Ieder heeft zijn/haar eigen aandachtsgebied.



Fenna Heyning

Innovatie en verbetering

Theo Koster

Patiëntparticipatie

Katinka van Boxtel

Verbinding

Impact

Theo Koster, Raad van Advies, op ICHOM congres Boston

Qruux – Kennisplatform voor passende zorg

20 Oktober 2022. In de Spreekkamer | Willem Jan Bos: 'Ambitieniveau passende zorg is hoog gegrepen'

Uniformiteit nodig om gebruik van zorgbundels te stimuleren

10 juni 2022

Kijktip: in zeven stappen naar een waardegedreven zorg dashboard

1 juni 2022.

We beseffen nog niet hoe waardevol data zijn

23 maart 2022

Train gebruikers in de toepassing van PROMs en betrek ze vanaf het begin

14 maart 2022

Quickscan helpt focussen op alle domeinen van waardegedreven zorg

7 januari 2022

Dutch Health hub Aankondiging 5 jaar linnean lustrum bijeenkomst

29 september 2022

Aankondiging webcast Sneller meer waarde voor de patiënt

20 januari 2022

Vijf jaar Linnean: 'Geen zorgbeleid maken, maar helpen uitvoeren'

30 juni 2022.

Zorgvisie

30 juni 2022.

Artikel in tijdschrift

Amgen: Linnean initiatief vertaalt waardegedreven zorg naar de praktijk

Presentaties

Healthcare Insights Poli waardegedreven zorg

MOA expertise center

Inspiratie brieven

Iedere maand voorzien we alle Linnean-leden van informatie via een Inspiratiebrief. Lees ze hier terug.

januari

augustus

februari

september

maart

oktober

april

november

mei

december

juni

Kwartaal rapportages

Ieder kwartaal maken we een overzicht van:

- netwerkbijeenkomsten en/of werkbezoeken;
- praktijkvoorbeelden;
- inspiratieverhalen;
- werkgroepeninformatie;
- kennis- en achtergrondverhalen;
- in de media;
- leestips;
- terugkijktips;

en blikken we vooruit naar komend(e) maand/ kwartaal.

Bekijk de kwartaalrapportages hier terug:

Ga naar
www.linnean.nl
en sluit je aan!

