

The logo for 'Linnean initiatief' is located in the top right corner. It features the word 'Linnean' in a large, white, sans-serif font, with 'initiatief' in a smaller, white, sans-serif font below it. The text is enclosed within a white speech bubble shape that has a tail pointing towards the bottom left.

Linnean
initiatief

The main title '2023 in beeld' is centered within a large, semi-transparent pink speech bubble. The text is in a bold, white, sans-serif font. The background of the entire image is a collage of various scenes from a conference, including speakers on stage and an audience in a theater, all with a reddish-pink color overlay.

2023 in beeld

Het Linnean Initiatief:

**Landelijk en
multidisciplinair
netwerk dat verbindt,
inspireert en adviseert
bij de implementatie
van waardegedreven
zorg**

uitwisseling
nieuwe ontwikkelingen
motivatie
inspireren
inspiratie opdoen
verbeteren
netwerken
verbeteren
verhalen horen
ontmoeten
programma
nieuwsgierigheid
kennismaking
leren van anderen
voorbeelden zien
wie is waar mee bezig
nieuwe ideeën opdoen
inspiratie
voorbeeld geven
verbeteren zorg
nieuwe
ontwikkelingen
informatie
kennis delen
wgz verder brengen
kwaliteit van leven
netwerk
leren van elkaar
informatie verzamelen
kennis uitwisselen
voorbeelden ophalen
mijn voorbeeld delen
informatie ophalen
leren en netwerken
kennismaken
goede voorbeelden
patient relevante waarde
voorbeeld delen
leren

Voorwoord

Het Linnean Initiatief is hét kennis en ervaringsplatform voor de implementatie van waardegedreven zorg in Nederland. We zijn een open, landelijk en multidisciplinair netwerk. Van 40-50 enthousiastelingen in 2017 zijn we doorgegroeid naar 1550 leden. Onder onze leden zijn patiënten(vertegenwoordigers), zorgverleners, beleidsmakers, zorgverzekeraars en commerciële partijen. Binnen Linnean vinden ze in elkaar hun gelijke en voeden ze elkaar met kennis, ervaring en inspiratie. Iedereen draagt bij op persoonlijke titel.

'Linnean in beeld – 2023' geeft de georganiseerde bijeenkomsten, activiteiten en opgeleverde kennisproducten in 2023 weer. Bijeenkomsten voor werkgroepen en webcasts vonden veelal digitaal plaats. Een enkele keer ontmoette de leden elkaar fysiek. Op 29 juni ontmoetten 90 leden elkaar fysiek in het Bartholomeus gasthuis in Utrecht tijdens een waardegedreven zorg diner. Dit diner organiseerden wij voor de werkgroepvoorzitters en de leden van de werkgroepen. Daarnaast waren er in 2023 werkbezoeken bij het LUMC, Archipel Zorggroep, Erasmus MC en St. Antonius Ziekenhuis. De werkgroep sturen op uitkomsten en kosten organiseerde een webcast. Een nieuwe activiteit was het verzorgen van drie workshops 'Aan de slag met waardegedreven zorg'.

We hopen van harte dat dit jaarverslag je inspireert en dat je in 2024 weer (online) deelneemt aan de activiteiten die we organiseren. Samen maken we de implementatie van waardegedreven zorg in Nederland mogelijk.

Arie Franx, Willem Jan Bos, Matthijs van der Linde en Marloes Zuidgeest



Bijeenkomsten

Mijlpalen:

Bijeenkomsten worden gemiddeld beoordeeld met

8,2

2021
8,1

2022
7,8

2023
8,2

Gemiddeld zijn **120** leden aanwezig (range 70-155) of kijken de uitzending terug

2021
177
(90-260)

2022
132
(90-180)

2023
120
(70-155)

YouTube **>3.738** weergaven, totale kijkduur 364,7 uur

2011
>3500 weergaven

2022
2366 weergaven

2023
3738 weergaven
365 uur

Patiëntgericht en efficiënt: zorg van waarde

16 februari – Leids Universitair Medisch Centrum



beoordeling
8,5

aanwezig
deelname
150

terug
gekeken
+/-557

ONDERWERPEN:

- 'LUMC 2.0 - Zorg van Waarde?' over hoe het gebruik van data bijdraagt aan het efficiënter organiseren en het verhogen van de kwaliteit van zorg
- Het gebruiken van gegevens, o.a. PROMs, klinische uitkomsten, procesindicatoren, PREMs, in verbeteroverleggen
- Een goede voorbereiding op een cardiothoracale operatie en de rol van thuismonitoring hierin
- The Box, een zorgconcept voor thuismonitoring dat het aantal fysieke consulten met de helft liet dalen

GESPREKSLEIDER:

Arie Franx

SPREKERS:

- Gesina Glastra van Loon, Erik Hensen
- Angela Van Eijk, Mark Boogers, Douwe Atsma

[meer informatie:](#)

Waardegedreven ouderenzorg

25 mei – Archipel Zorggroep



beoordeling
7,5

aanwezig
70

terug
gekeken
+/- 344

ONDERWERPEN

- Cliëntenregie, waardig leven waardig sterven
- Visie Archipel Zorggroep en Archipel Thuis
- Visie en kwaliteitsverbetering
- Het expertisecentrum van Archipel: Innoveren over de keten

GESPREKSLEIDER

Willem Jan Bos

SPREKERS

- Marieke van Veghel
- Dianne Vullings
- Misty van Barneveld
- Karin Wiersema
- Katinka van Boxtel
- Femke de Jong
- Hanneke Nijsten
- Jacqueline van Baalen
- Aukje Stuart
- Maudy Ghosen

meer informatie:

Geen woorden, maar waarde

8 september - Woudestein te Rotterdam



beoordeling
8,4

aanwezig
155

ONDERWERPEN

- In gesprek met Ernst Kuipers
- Toegevoegde waarde van waardegedreven zorg
- Waardegedreven zorg in de praktijk
- Stuurinformatie & verbeterinformatie
- Samenwerking in de keten, internationaal & private sector

GESPREKSLEIDER

Arie Franx

SPREKERS

- Ernst Kuipers, Rob Baatenburg de Jong
- Ingrid Peters, Virgil van Dalm, Mariska van Veen, Gert Jan van Steenbrugge
- Marinella Offerman, Fiona Koster, Gerard Jansen van Rosendaal, Celine van Lint, Hugo Solleveld
- Peter Siebers, Dirk Schraven, Thomas Kelley, Linetta Koppert, Marieke Kruij, Claire ten Hoopen, Henk-Jan Aanstoot

Video Marinella Offerman : Van pionieren naar implementeren en verbeteren

Waardegedreven zorg netwerk

25 juni – Bartolomeüs gasthuis te Utrecht



aanwezig
90

ONDERWERPEN

- Ontwikkelingen
- Lewis & Clark
- Jaarplan 2024
- Passende zorgpraktijken

SPREKERS

- Theo Koster
- Gerdien Franx

Geen
woorden,
maar waarde



Erasmus
werkbezoek





Waardegedreven zorg verbeteren door zorgketens

22 september– St. Antonius Ziekenhuis te Nieuwegein



beoordeling
8,2

aanwezig
105

ONDERWERPEN

- Huidige en toekomstige situatie waarin zorgketens nog beter worden ingebed in de structuur van het ziekenhuis
- Kijkje in de keuken bij de zorgketens o.a. borstkanker, traumageriatrie, geboortezorg, depressie, darmkanker, prostaatcancer, slaapgeneeskunde

GESPREKSLEIDER

Harm van Melick

SPREKERS

- Christiaan van Swol, Annemiek Doeksen, Henk Moerman, Benjamin Boerebach
- Sjors van der Maat, Henk Jan Schuijt, Roderick van den Bergh, Marit de Bie
- Esmee de Haas, Mascha van Dienenhoven, Laurien Teunissen, Yvonne Stoopendaal
- Roel de Heus, Audrey van der Veen, Karen van den Berg, Annette Hegeman

[meer informatie:](#)

Sturen op patiëntwaarde

23 november– Linnean werkgroep



beoordeling
8,0

aanwezig
87

ONDERWERPEN

- Kernpunten sturen op uitkomsten en kosten
- Praktijkvoorbeelden sturen op uitkomsten uitgezet tegen kosten
- Praktijkvoorbeelden van sturen op patiëntwaarde

GESPREKSLEIDER

Angelique Weel

Side-kick: Matthijs van der Linde

SPREKERS

- Mariska Hackert, Esmée van de Poort, Sjoerd Repping
- Gijs van Steenberghe, Jaco van der Kooij
- Jean-Bart Bügel, Wilbert van den Hout, Edwin de Beurs

[Kijk webcast terug](#)

[Download dia's](#)

[Lees antwoorden op gestelde vragen](#)

Workshops

Aan de slag met waardegedreven zorg



Het Linnean Initiatief was in 2023 te gast bij de Samenwerkende Algemene Ziekenhuizen (SAZ) en Santeon voor twee Nederlandse workshops over de handreiking 'Aan de slag met waardegedreven zorg'. Arie Franx, Joliene Munier, Vincent Wiersma en Matthijs van der Linde deelden hun inzichten over waardegedreven zorg, waarom het belangrijk is om hiermee aan de slag te gaan vanuit nationaal, zorgverlener en patiënt perspectief, en gaven suggesties over hoe je dit kunt bereiken met behulp van de zeven domeinen.

ENGELSTALIGE WORKSHOP IN BARCELONA

Tijdens het ICHOM congres in november 2023 verzorgde het Linnean Initiatief een workshop 'Getting Started with Value Based Healthcare'. Meer dan 100 deelnemers uit alle hoeken van de wereld wisselden kennis en ervaringen uit over hun voortgang op elk van de zeven domeinen van waardegedreven zorg. Deskundigen Arie Franx, Joliene Munier, Matthijs van der Linde, Michèle Van Der Kemp en Willem Jan Bos verzorgden deze workshop.



Onze leden

Mijlpalen:

>44%
van de leden
heeft een
volledig
profiel*

>1550
leden

>40
inspiratie-
of praktijk-
verhalen

in totaal >200
verhalen op
www.linnean.nl

*organisatie, functie, expertise, e-mailadres én telefoonnummer

Leden zijn werkzaam bij:

TOP 10 AANGESLOTEN ZIEKENHUIZEN MET AANTAL LINNEAN-LEDEN

Amsterdam UMC (locatie VU en AMC)
Erasmus MC
Leids Universitair Medisch Centrum
Isala
Maastricht UMC+
Franciscus Gasthuis & Vlietland
St. Antonius Ziekenhuis
Universitair Medisch Centrum Groningen
Maasstad Ziekenhuis
Rijnstate

36%

Ziekenhuis

18%

Persoonlijke titel

215
leden

8 academische huizen

241
leden

38 algemene ziekenhuizen

NIET-ZIEKENHUIS ORGANISATIES MET MEER DAN 10 LEDEN:

Amgen
Pfizer
Santeon programman bureau
Sanofi
Ministerie van VWS
Zorginstituut Nederland

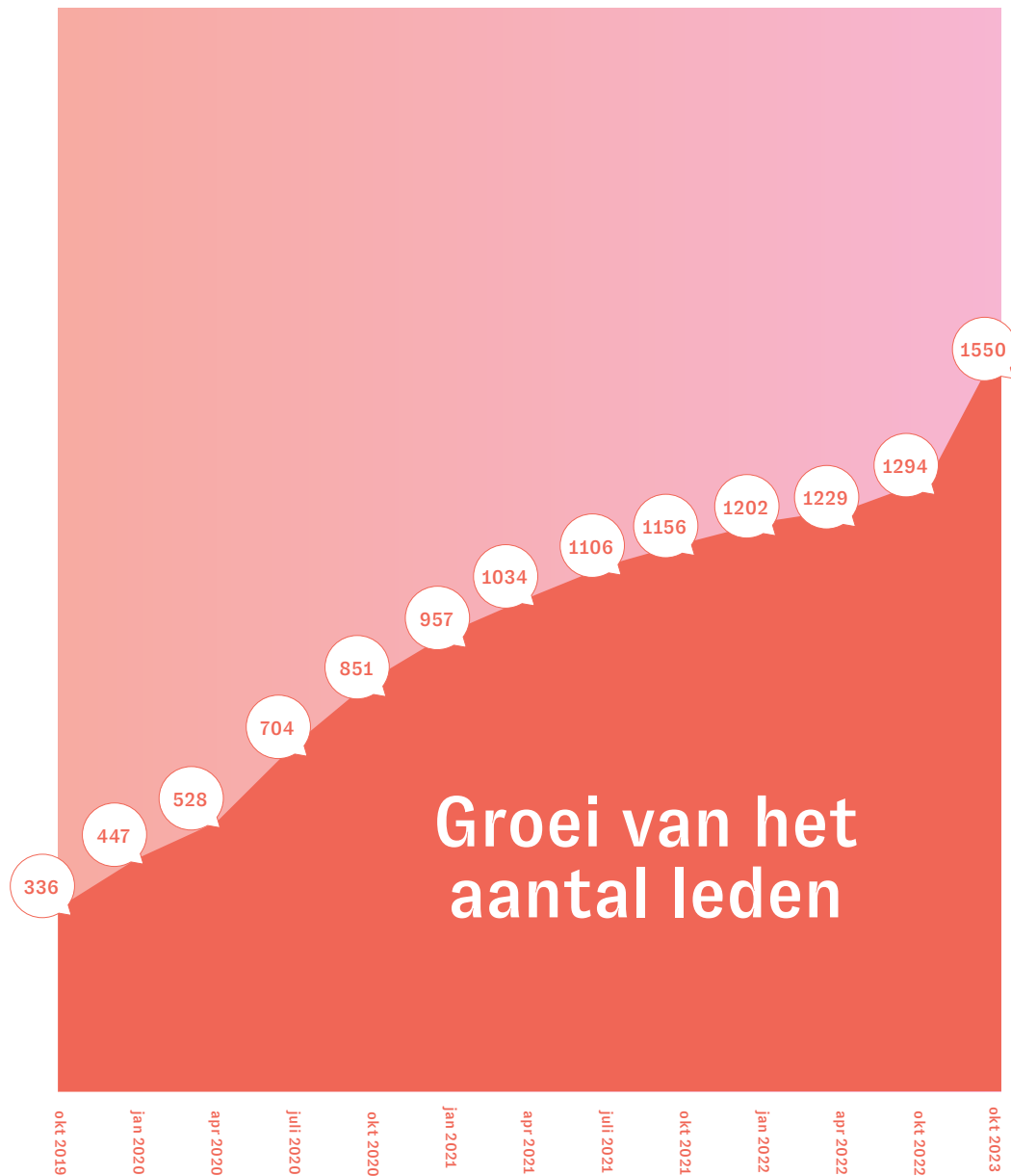

In 2023 waren 9 werkgroepen actief. De werkgroep Evaluatie maakte een doorstart naar Data (on) mogelijkheden. In 2024 zijn de volgende werkgroepen gestopt of hadden geen activiteit: werkgroep GGZ, IPU's, Kosten, Data & IT, Versnelling.

WERKGROEP	aantal leden					aantal keer bij elkaar gekomen in 2023	webcast
	2023	2022	2021	2020	2019		
Bekostiging 2.0	13	12	-	-	-	7	-
Data & ICT	93	91	85	66	34	4	2020
Data (on) mogelijkheden	18	-	-	-	-	1	-
Datavisualisatie/ dashboard	87	84	73	42	-	4	2020/ 2022
Sturen op uitkomsten en kosten	23	-	-	-	-	11	-
Veranderkunde	13	18	-	-	-	8	-
Versnelling (kerngroep/ grote groep)	19/74	17/74	18/ 68	14/ 52	-	1	2022
Waardegedreven verbeteren	48	7	-	-	-	4	-
Zorg 2050+: organiseren en financieren van waarde	95	5	-	-	-	2	-
slapende werkgroepen							
Aandoeningsgericht organiseren (IPUs)	-	23	22	20	-	-	2021
Bekostiging 1.0	-	73	71	56	23	-	2020
Evaluatie	-	39	35	32	15	-	2022
GGZ	-	23	22	-	-	-	-
Inspiratie netwerk	-	-	47	40	21	-	-
PREMs	-	-	85	71	49	-	2021
Privacy	-	-	12	12	6	-	-
PROMs + PREMs	-	87	85	71	49	-	-
Kosten	-	41	36	29	7	-	2021
Kosten over de keten heen	-	7	-	-	-	-	-
Onderwijs en opleiden	-	20	19	15	9	-	Rondetafel 2021

Waardegedreven Zorgexpert sessies

In 2023 organiseerden we vier Waardegedreven Zorgexpert sessies.
In deze sessie vertelt een lid waar hij/ zij mee bezig is.

Op 26 januari vertelden **Julie Wolsak** en **Rose van Rooijen** van Medical Drone Service van PostNL ons meer over zorg anders organiseren – medicatie Thuis met PostNL. Zij nam ons mee in de wereld van (zorg)logistiek. Logistieke partijen ondersteunen zorgorganisaties bij het organiseren van waardegedreven zorg. Ze vertelden over de mogelijkheden van vandaag (bezorging in tijdvakken) en de mogelijkheden van morgen (bv via medische dronebezorging).

[lees meer](#)

[bekijk slides](#)

Als medisch-directeur van het Brabantse ziekenhuis Bernhoven heeft **Wink de Boer** laten zien dat het kan: van een volumegedreven organisatie een kwaliteitgedreven organisatie maken. Bernhoven kan dienen als voorbeeld voor de rest van Nederland, maar dan moeten we ook de andere kant tonen, aldus Wink. Wink nam de aanwezigen op 14 maart mee in zijn verhaal hoe we schaarse middelen moeten inzetten om ze het beste te laten renderen.

[lees meer](#)

[youtube](#)



Henk van der Wal is militair, programmamanager en onderzoeker bij Defensie. Hij is een expert op het gebied van militaire waardegedreven gezondheidszorg (MWGZ). Op 20 april deelde Henk zijn expertise, vertelde hij over zijn onderzoek rond het meten van patiënt ervaringen, de eerste stappen voor een indicatorenset voor trauma en zijn werkzaamheden in de militaire gezondheidszorg.

[lees meer](#)

[youtube](#)

Hannah Hageman en **Jolande van Luipen** van het UMC Utrecht en Anouk Huberts en Marein Favejee van het Erasmus MC deelden op 7 november hun geleerde lessen rond de implementatie van de kernset generieke PROMs bij Seat2Meet in Utrecht.



[lees meer](#)

[Het verhaal van
Erasmus MC](#)

[Het verhaal van
UMC Utrecht](#)

YouTube

Op het Linnean Initiatief account op YouTube kijk je ook sessies van werkgroepen terug. Dit zijn onder andere:

Marloes van den Heuvel, coördinator PROMs-zorg binnen het Prinses Máxima Centrum voor Kinderoncologie neemt de Linnean werkgroep datavisualisatie/ dashboard mee in de ontwikkeling van en het gebruik met een monitoringstool. Eerst bevatte het proces veel handmatig handelingen vanuit het ondersteunende team. Inmiddels is het proces geautomatiseerd, geëvalueerd en wordt het wekelijks gebruikt.

[bekijk](#)

Heb je je ooit afgevraagd wat 'risicoverevening' precies inhoudt? Hoe het werkt? En vooral, of en hoe het bijdraagt aan waardegedreven en passende zorg? **Nynke de Groot** van Zorginstituut Nederland vertelt meer over deze cruciale financieringsstroom in de zorgsector en belangrijke inkomstenbron voor zorgverzekeraars.

[bekijk](#)

Dorine van Staalduinen presenteerde haar promotieonderzoek naar (1) de manier waarop waardegedreven zorg wordt geïmplementeerd op ziekenhuisniveau, en (2) de manier waarop professionals werken in waardegedreven zorg-teams. Op basis van haar onderzoek in meerdere ziekenhuizen doet ze aanbevelingen met betrekking tot "welke zaken zijn van belang voor het implementeren van WGZ?" en "Hoe ondersteun je WGZ teams in hun functioneren (op het gebied van samenwerking en leiderschap)?"

[bekijk](#)



De poli urologie van het Meander Medisch Centrum gebruikt sinds november 2022 een patient-like me-dashboard. Het dashboard, samengesteld uit eigen PROM-data spreekt veel meer tot de verbeelding dan statistiek. **Tamara Broughton** - Adviseur Kwaliteit en verbeteren - en **Tom Arends** – uroloog, vertelden hier meer over.

[bekijk](#)

De doelgroep bepaalt wat je visualiseert. Dit werd wederom duidelijk uit het verhaal van **Anouk Groenewegen**, **Selina Limmen** en **Michiel Luijten**, onderzoekers van Amsterdam UMC. Wat moet je wel of niet visualiseren voor patiënten als zij hun scores van ingevulde vragenlijsten thuis kunnen inzien? Dus voorafgaand aan het consult. Dit zijn namelijk hele andere bevindingen dan een spreekkamer dashboard, gericht op de zorgverlener

[bekijk](#)

Maak kennis met de werkgroep- voorzitters



Pien Naber
Bekostiging 2.0



ad interim Ineke Middelveldt
Bekostiging 2.0



Robert Winkel
Datavisualisatie/ dashboard



Hester Lingsma
Data (on) mogelijkheden



Philip van der Wees
Data (on) mogelijkheden



Frits van Merode
Data & IT



Ton Hanselaar
Versnelling



Angelique Weel
Sturen op uitkomsten en kosten



Pien Naber
Zorg 2050+
organiseren en financieren
van waarde



Kees Ahaus
Zorg 2050+
organiseren en financieren
van waarde



Hileen Boosman
Waardegedreven verbeteren



Marinella Offerman
Waardegedreven verbeteren



Mart van de Laar
Zorg 2050+
organiseren en financieren
van waarde



Paul van der Nat
Veranderkunde

Kennisproducten werkgroepen

Generieke profielschets en functiebeschrijvingen in een aandoeningsgerichte organisatie

De transitie naar waardegedreven zorg introduceert nieuwe functies en verandert bestaande functies. In algemene zin hebben de nieuwe functie(s) betrekking op het organiseren en leveren van zorg rondom een aandoening in plaats van rondom een functiegerichte afdeling of eenheid. Belangrijke nieuwe functies die al in meerdere ziekenhuizen ontstaan zijn, zijn de medisch-, verpleegkundig- en bedrijfskundig leider rondom een specifieke patiëntengroep (of aandoening). De werkgroep Veranderkunde van het Linnean Initiatief heeft een generieke profielschets en functiebeschrijving opgesteld voor de medisch- en verpleegkundig leider in de aandoeningsgerichte organisatie. Deze generieke profielschets en functiebeschrijving dient als hulpmiddel voor ziekenhuizen in Nederland voor het werven, selecteren en opleiden (bijv. door deelname aan een leiderschapsprogramma) van de medisch en verpleegkundig leider van een aandoeningsgerichte organisatie.

Bekijk hier de generieke profielschets en functiebeschrijving voor de medisch leider.

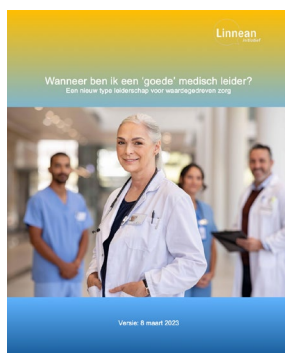

Bekijk hier de generieke profielschets en functiebeschrijving voor de verpleegkundig leider.

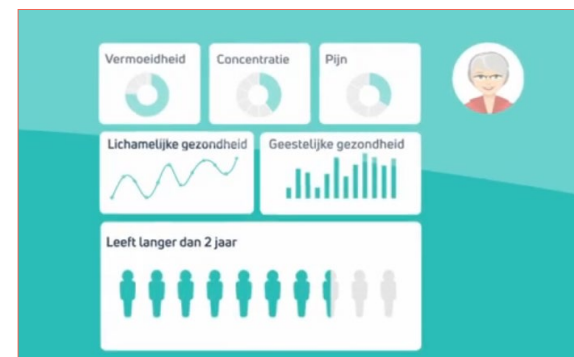
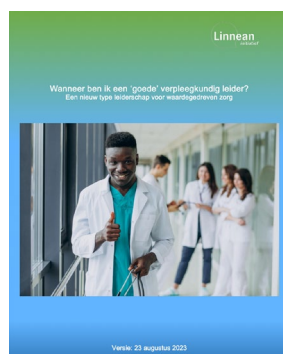

Animatie - Waardegedreven zorg dashboard

De werkgroep Datavisualisatie/ dashboard ontwikkelde in navolging van 'In 7 stappen naar een waardegedreven zorg dashboard' een bijbehorende animatie. Deze animatie geeft weer hoe je de patiënt bij waardegedreven zorg als vertrekpunt neemt. De animatie gaat op het overzichtelijk presenteren van data in een dashboard en verwijst naar het 7 stappenmodel dat de werkgroep in 2022 ontwikkelde: van doelgroep bepalen tot implementatie en evaluatie. Het 7-stappenmodel bevat ook een bibliotheek met voorbeelden van dashboards voor samen beslissen en leren en verbeteren zodat je niet zelf opnieuw het wiel hoeft uit te vinden.



Bekijk de animatie hier

Alle producten op rij

Kennisbank: Van meten naar aantoonbaar verbeteren

QuickScan: Hoe waardegedreven werkt jouw team?

Leidraad: Aan de slag met waardegedreven zorg

Handreiking: In zeven stappen naar een waardegedreven zorg dashboard

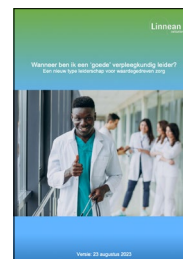
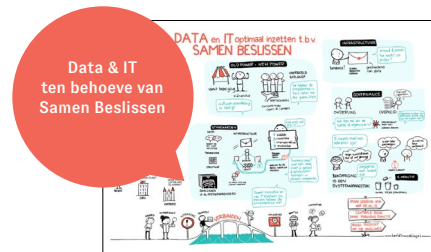

Download hier alle producten:

Hulp nodig bij het implementeren van waardegedreven zorg?

Linnean verbindt, inspireert en adviseert over de implementatie van waardegedreven zorg in Nederland. Ieder lid is een expert op zijn of haar gebied. Als netwerkorganisatie reiken wij graag de helpende hand, door vraag en aanbod aan elkaar te koppelen. Op basis van uw vraag over waardegedreven zorg zoeken wij een expert die deze kan beantwoorden, of die je op weg helpt met het vinden van uw antwoord. Deze experts zijn leden van Linnean of deskundigen van buitenaf.

Heb je een vraag?

- Stel ze via linnean@zinl.nl
- Ga zelf op zoek binnen de linnean-leden. Nadat je hebt ingelogd zijn alle profielen te vinden onder de oranje knop 'Netwerk' > klik op 'leden van linnean' op linnean.nl.

Informatie



Inspiratie- en praktijkverhalen

In 2023 hebben we maar liefst 40 verhalen opgehaald. In aanloop naar een webcast of kennisdeling binnen een werkgroep interviewden we deskundigen. In totaal staan er >200 inspiratie- en praktijkverhalen op de website. Allen zijn ingedeeld naar de zeven domeinen van waardegedreven zorg. Zo vind je eenvoudig een praktijkvoorbeeld of inspiratieverhaal op een thema dat voor jou belangrijk is.

[Lees meer](#)



Zowel online als offline

In de afgelopen 5 jaar organiseerden wij 32 landelijke netwerkbijeenkomsten, webcasts of werkbezoeken. Hiervan organiseerde we 5 webcasts/ werkbezoeken in 2023.

[Alle bijeenkomsten op rij](#)

Kennispagina's

In 2021 zijn we gestart met kennispagina's. Deze zijn bedoeld om je snel wegwijs te maken in een onderwerp. Inmiddels zijn er 10 pagina's beschikbaar:

Kijk oraties terug

Linnean-kennisproducten

De literatuur voor je samengevat - systematische reviews

Luisteren is het nieuwe kijken - podcasts

Speelveld en andere platforms waardegedreven zorg

Waardegedreven zorg

Samen beslissen

Van meten naar verbeteren

Beter begrip van zorgbegrippen

Waardegedreven zorg-opleidingen

PROMs - patiëntgerapporteerde uitkomsten

Raad van Advies

Sinds de zomer van 2020 vormen Fenna Heyning, Theo Koster en Katinka van Boxtel de Raad van Advies voor het Linnean Initiatief. Ieder heeft zijn/haar eigen aandachtsgebied. In 2023 kwam daar Kees Molenaar bij.



Kees Molenaar

Overheid en samenleving

Katinka van Boxtel

Verbinding

Theo Koster

Patiëntparticipatie

Fenna Heyning

Innovatie en verbetering

Nieuw!
onze Linnean
website is in meer
dan 130 talen
leesbaar

Impact

- Subsidieregeling Samen beslissen gebruikte een stukje uit het digitale werkbezoek aan Archipel zorggroep tijdens een van haar uitwisselingsbijeenkomsten.
- Passende zorg oncologie organiseerde een bijeenkomst om met elkaar na te denken over de toekomst van de zorg. Linnean leden sloten aan.
- Ministerie van VWS organiseerde zomer tafels over bekostiging, samen beslissen en uitkomstinformatie. Leden via Linnean werden uitgenodigd hiervoor.
- PREM Zakboekje wordt standaard bij Qualizorg als verplichte literatuur voor nieuwe medewerkers aangeboden.
- Isala en Franciscus Gasthuis & Vlietland maken beiden gebruik van de [Aan de slag met WGZ] handreiking en de QuickScan [Hoe waardegedreven werkt mijn team].
- ICHOM – Joliene Munier opende het ICHOM congres in Barcelona met haar keynote 'The Power of the Patient Voice'.
- NEJM Catalyst artikel 'Organizing Care Around Conditions: An Expanded Model of Value-Based Health Care'

23 januari

Zo geeft LUMC's schedelbasiscentrum waardegedreven zorg vorm

26 januari

Zorg anders organiseren - Medicatie thuis met PostNL

30 januari

Waardegedreven zorg en medisch leiderschap

24 februari

Stip op de horizon: ons zorgen welzijnslandschap na 2050

15 mei

Het Nederlandse zorgstelsel na 2050

18 aug

Van Santen & Levi Podcast afl. III Zorgvereeniging uitgelegd, long covid, toepassingen van AI (va 7:11 min)

8 september

Paul van der Nat benoemd tot hoogleraar Waardegedreven zorg

28 augustus

Waardegedreven zorg vraagt nieuw verpleegkundig leiderschap

14 november

Een nieuw stelsel is simpel en transparant

Presentaties

- Linnean jaarverslag 2022 - artikel
- Linnean jaarplan 2023 - artikel
- IGO doelencongres - 31 maart 2023 – De doelen te Rotterdam
- Workshop Aan de slag met waardegedreven zorg - 5 september SAZ
- Workshop Aan de slag met waardegedreven zorg - 7 september - Santeon
- Workshop Getting Started with Value-Based Health Care ICHOM - Barcelona – 11 oktober
- Presentatie Patient-centricity and high-value care in a modern health system - 22 november 2023 Bertelsmann Stiftung - Duitsland
- Presentatie voor medische opleiding/ academisch ziekenhuis Universiteit van Tartu Estland November 2024

Inspiratiebrieven

Iedere maand voorzien we alle Linnean-leden van informatie via een Inspiratiebrief. Lees ze hier terug.

januari

augustus

februari

september

maart

oktober

april

november

mei

december

juni

Sluit je aan!



www.linnean.nl

